



PREZZI UFFICIALI 2026	(A) 16/05-22/05 05/09 – 18/09 + Week-end di Pasqua	(B) 23/05-19/06 29/08-04/09	(C) 20/06-07/08 22/08-28/08	(D) 08/08-21/08
Jr Suite	€ 120,00	€ 127,00	€ 135,00	€ 153,00
Style	€ 90,00	€ 97,00	€ 105,00	€ 123,00
Soggiorni brevi 1/2 notti	+ 10,00	+ 10,00	+15,00	+15,00

Arrivi liberi, check in dalle ore 13:00 / check out entro le ore 10:00
Prezzi per persona al giorno in pensione completa (bevande escluse)
dal pranzo del giorno di arrivo alla 1° colazione del giorno di partenza
per un minimo di 3 notti di soggiorno

RIDUZIONI a persona al giorno:

Mezza Pensione € 10,00
 Camera e Colazione € 20,00

terzo/quarto letto:

fino a 2 anni 15 €. (con culla €30,00)
 da 3 a 6 anni – 40%
 da 7 a 10 anni – 30%
 da 11-99 anni –10%

SUPPLEMENTI per persona al giorno

Doppia uso singola € 20,00 (A/B)
 € 30,00 (C/D)

SUPPLEMENTI

Parcheggio al giorno: a 2 km €. 10,00/15,00
 Garage €. 15,00/20,00
 Spiaggia 7giorni: €. 84,00 a settimana a persona
 (NB: Di solito per ogni camera vengono conteggiate 2 quote, che danno diritto a 1 ombrellone e 2 lettini)

PROMOZIONI SOGGIORNI:

7 notti – 3%; 14 notti – 5%;

Tipologie camere:

JR Suite = Elegantemente arredate con una magnifica vasca nel centro della stanza, la soluzione per un fantastico soggiorno di piacere.

Style = confortevole, arredata con Style, la miglior soluzione per la tua vacanza.

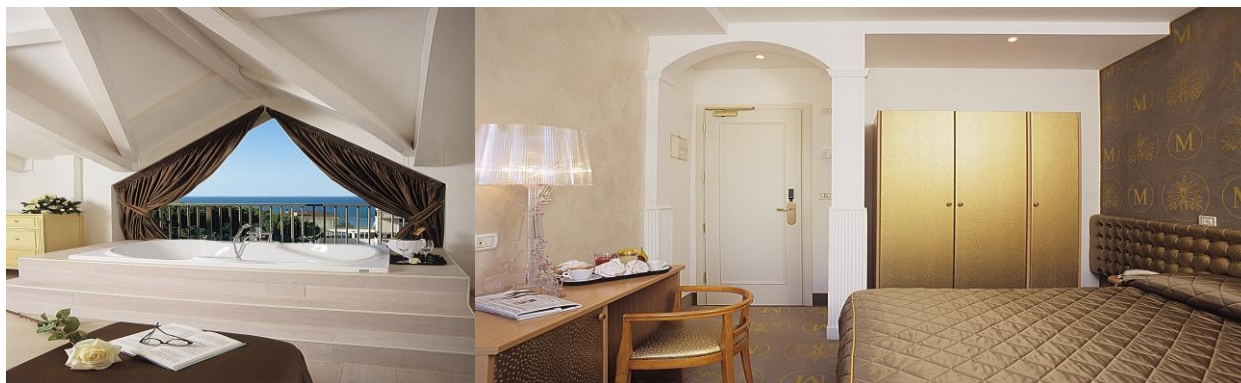

NB: Tutte le tariffe si intendono a persona al giorno in camera doppia, possono essere soggette a variazioni secondo disponibilità e periodo. In pensione completa con bevande escluse e servizi compresi / eventuale tassa di soggiorno non è compresa nelle tariffe e dovrà esser pagata in loco / Conferma prenotazione: caparra confirmatoria del 30% - saldo all'arrivo